



Suore  
Ospedaliere  
VILLAMONFERRATE

# Organigramma Villa San Benedetto

**RESIDENZA SANITARIA DISABILI**

# STRUTTURA ORGANIZZATIVA

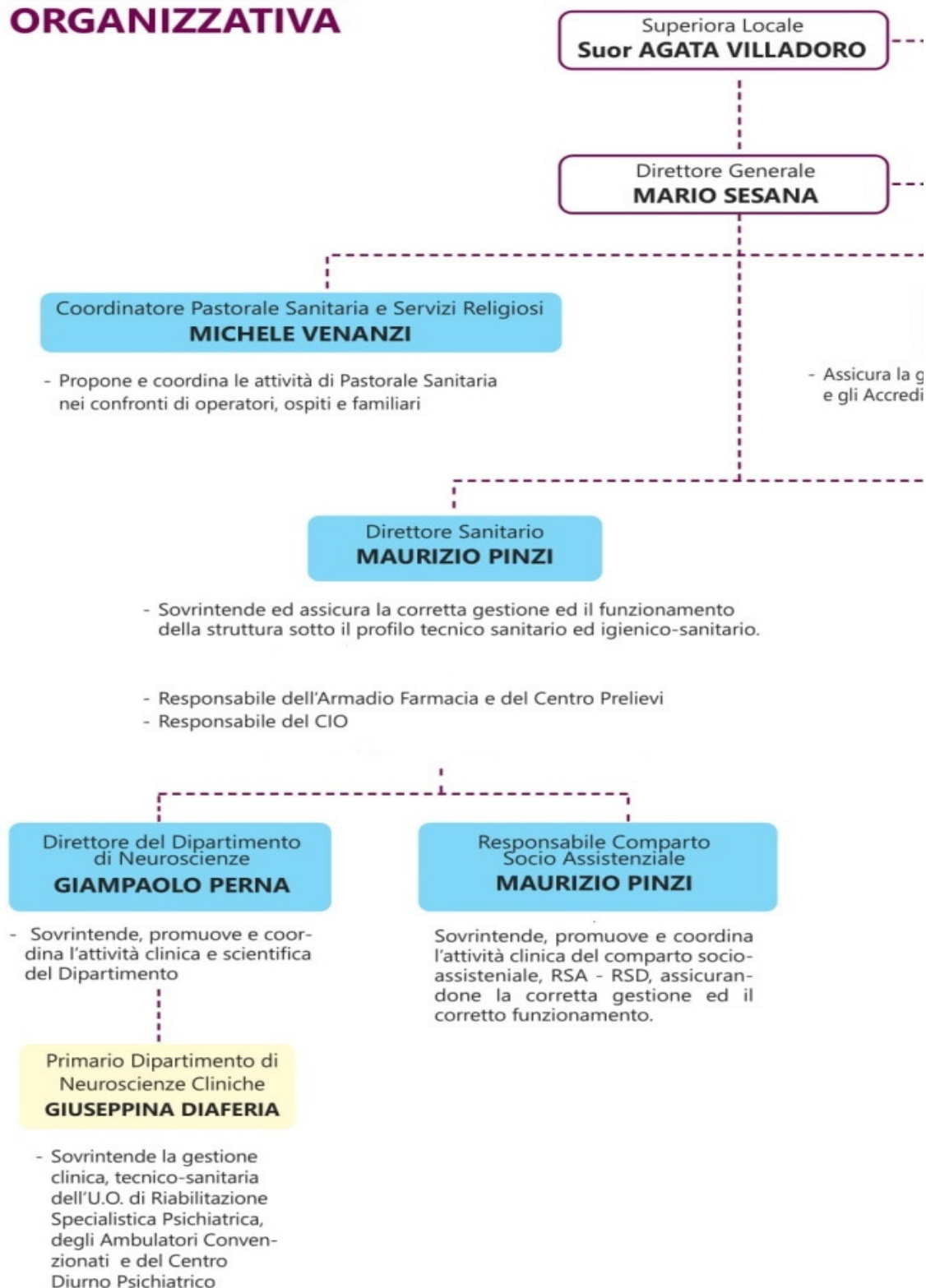

- Esercita la rappresentanza del Centro sotto la dipendenza gerarchica e amministrativa della Superiora Provinciale e delle sue Consigliere.
- Vigila sull'osservanza dei principi ideologici della Congregazione nel Centro.
- Conosce l'andamento economico e gestionale della struttura e a questo dà il proprio consenso.

- Sovrintende alla gestione economica ed amministrativa, del personale, delle U.O., dei servizi e della corretta applicazione della normativa
- Definisce gli atti di regolamentazione interna

Responsabile Qualità  
**BARBARA PIAZZA**

Gestione del Sistema di Qualità per le Certificazioni e i Riconoscimenti all'Eccellenza

Amministratore di Sistema  
**SALVATORE GARZIANO**

- Si occupa della gestione, manutenzione e aggiornamento del sistema informatico aziendale

Responsabile Ufficio Infermieristico  
**EMANUELE FUMAGALLI**

- Responsabile della gestione del personale afferente all'ufficio (piani di lavoro e turnistica)
- Referente ECM Formazione

Responsabile Ufficio del Personale  
**ANNALISA MOLteni**

- Responsabile Amministrativa del personale operante all'interno della struttura
- Responsabile dell'Ufficio Relazioni con il Pubblico
- Referente per la Formazione
- Responsabile dei servizi di Accettazione

Responsabile Amministrativo  
**ENRICO CLERICI**

- Responsabile dei servizi di Amministrazione
- Gestione della Contabilità Generale
- Referente dei rapporti con Enti Esterni e responsabile del Debito Informativo
- Responsabile del Servizio di Prevenzione e Protezione per la Sicurezza

Responsabile Acquisti e Controllo di Gestione  
**ANGELO TARENZI**

- Responsabile degli Approvvigionamenti e del Magazzino
- Responsabile Controllo di Gestione
- Coord. Sistema B.I.

# STRUTTURA ORGANIZZATIVA

